



# AVIS DE COURSE

## Habitables, Catamarans, Dériveurs simples/doubles Optimists, Planches à voile, Caravelles, Cormorans ...

Nom de la compétition : **GOULIAT CUP - Grade : 5B**

Date : **Dimanche 1 août 2021**

Lieu : **Baie de LOCQUIREC et Baie de LANNION**

Autorité Organisatrice : **Ecole de Voile de Locquirec**

### 1. REGLEMENTS APPLIQUES

La régata sera régie par :

- 1.1 Les règles telles que définies dans *Les Règles de Course à la Voile (RCV) 2021/2024*,
- 1.2 Les prescriptions nationales traduites éventuellement pour les concurrents étrangers,
- 1.3 Les règlements fédéraux (*dériveurs et Guide OSIRIS habitable 2021 table des ratings*),
- 1.4 Les règlements des classes concernées par la régata,
- 1.5 Le Règlement International pour Prévenir les Abordages en Mer (*RIPAM*),
- 1.6 En cas de traduction de cet avis de course, le texte français prévaudra.

### 3. ADMISSIBILITE ET INSCRIPTION

3.1 La régata est ouverte à :

- 3.1.1 **Tous les bateaux en règle avec leur autorité nationale, de catégorie de conception A, B, C ou D norme CE ou, pour les bateaux de conception antérieure à cette norme, homologables au minimum en 5ème, 4ème ou 3ème catégorie de navigation ou équivalent.**

**Les voiliers en régata, devront disposer de l'armement de sécurité prévu pour leur zone de navigation (côtière : 2 à 6 milles) ou (basique < à 2 milles) conformément à la Division 240 (à jour au 1<sup>er</sup> mai 2015).**

- 3.1.2 Tous les bateaux du système à handicap Osiris Habitable sauf la classe A.

3.2 Les bateaux admissibles peuvent s'inscrire en complétant le formulaire d'inscription et en acquittant les frais d'inscription requis **au plus tard le 31/07/2021 à 18h00.**

3.3 **Les concurrents (chaque membre de l'équipage) doivent posséder :**

- La licence *F.F.Voile* valide portant le cachet médical ou accompagnée d'un certificat médical de non contre-indication à la pratique de la voile en compétition datant de moins d'un an ainsi qu'une autorisation parentale pour les mineurs.

- Possibilité de prendre une licence annuelle à l'EV Locquirec :

**Adultes : 58,50 Euros et Mineurs : 29,50 Euros**

**Licence temporaire :**

**1 jour : 15,50 Euros ou 4 jours: 30 Euros, délivrée sur présentation d'un certificat médical de non contre-indication à la pratique de la voile en compétition datant de moins d'un an ainsi qu'une autorisation parentale pour les mineurs.**

**Attention au délai pour le certificat médical obligatoire ainsi que l'adhésion à l'Ecole de voile de Locquirec au prix de 2 Euros.**

- si nécessaire, l'autorisation de port de publicité

- le certificat de jauge ou de conformité (*Osiris ou IRC à joindre en copie*)



3.4 Les concurrents étrangers (*chaque membre de l'équipage*) ne possédant pas de licence F.F.Voile doivent présenter au moment de leur inscription :

- un justificatif de leur appartenance à une Autorité Nationale membre de **World Sailing**.
- le certificat de jauge ou de conformité,
- un justificatif d'assurance valide en responsabilité civile avec une couverture minimale d'1,5 million d'Euros,

**Inscription à l'Ecole de voile de Locquirec**

Fiche d'inscription obligatoire et entièrement renseignée sous la responsabilité du skipper et disponible sur le site internet/régates/Gouliat Cup et au secrétariat de l'EV Locquirec une semaine avant la régates « minimum ».

**ATTENTION : Inscriptions closes la veille de la course à 18H00.**

L'organisation est dérogée de ses responsabilités en cas de fausse déclaration, intentionnelle ou pas.

#### 4. DROITS A PAYER

Les droits requis sont les suivants :

| Classe  | Montant |
|---|---------|
| Habitables  | 15 €    |
| Catamarans  | 10 €    |
| Dériveurs en double                                   | 10 €    |
| Caravelles, Cormorans ...                             | 10 €    |
| Dériveurs en solitaire ( <i>Laser, Optimist ...</i> ) | 5 €     |
| Planches à voile                                      | 5 €     |

#### 5. PROGRAMME

5.1 Confirmation d'inscription :

**Le 31/07/2021 avant 18h00 au secrétariat du l'école de voile.**

#### 5.2 HORAIRES DES DEPARTS

| Date     | Heure du 1 <sup>er</sup> signal d'avertissement | Classe(s)  |
|----------|---|--|
| 01/08/21 | 10h00   | Habitables ( <i>Parcours côtiers</i> )             |
| 01/08/21 | 14h00   | Catamarans ( <i>Raid</i> )                         |
| 01/08/21 | 14h00   | Dériveurs ( <i>Parcours construit</i> )            |
| 01/08/21 | 14h00   | Planches à Voile ( <i>Parcours construit</i> )     |
| 01/08/21 | 14h00   | Optimists ( <i>Parcours construit</i> )            |
| 01/08/21 | 14h00   | Caravelles/Cormorans ( <i>Parcours construit</i> ) |

5.3 Le dernier jour de la régates, aucun signal d'avertissement ne sera donné **après 18 heures**.

#### 6. INSTRUCTIONS DE COURSE

Les instructions de course et les annexes éventuelles seront :

- Disponibles sur le site internet de l'Ecole de Voile de Locquirec.
- Affichées selon la Prescription Fédérale sur le tableau d'affichage (*vitres du club*).



## 7. LES PARCOURS

- 7.1 Pour les **Habitables** les parcours seront de types « **Côtiers** » en Baie de LANNION. **Le canal VHF sera le 72. La VHF est obligatoire à bord sous peine de disqualification immédiate**, sans instruction du Président du Comité de Course (64.2 des RCV modifiée).
- 7.2 L'emplacement de la zone de course est décrit en « **annexe parcours** ». Il est fortement conseillé d'avoir à bord, les Cartes marines (Exemple : SHOM 7124 et 7151).  
 Pour les **Catamarans**, les parcours seront de type « **Raids** » dans la baie de Locquirec et la baie de Lannion. **NOTA** : Un bateau « sécurité » avec un pavillon ou flyer FFV, sera au-devant de la flotte pour indiquer le parcours aux catamarans. Les annexes parcours seront données aux concurrents au moment de l'émargement obligatoire au club.  
 Pour les **Dériveurs, Caravelles, Planches à voile**, ... les parcours seront de type « **Construits** » dans la baie de Locquirec. Les annexes parcours seront données aux concurrents au moment de l'émargement obligatoire au club. **Le canal VHF sera le 69.**

## 8. CLASSEMENT

- 8.1 1 course devra être validée pour valider la compétition.  
 Le classement général sera établi sur l'ensemble des courses validées.  
 A partir de 3 courses, la plus mauvaise course sera retirée pour établir le classement.
- 8.2 Le système de classement sera le système de points à Minima (A4 des RCV) après calcul du temps compensé (*Guide Osiris Habitable 2021 FFV*).  
 Le calcul du temps compensé des bateaux sera fait selon le système temps sur temps.  
 Pour les **Catamarans, les Dériveurs et les Planches à voile**, ... le classement se fera également en temps compensé avec les ratings 2021 de la FFV.  
**Dériveurs, Caravelles et P.A.V**, ... : si plus de 5 « bateaux » de la même série, un classement sera effectué (Optimists, Lasers, 420, P.A.V, Caravelles etc...).
- 8.3 Groupes de classement : (**Habitables**)  
 - **Côtier** : rating (groupe brut) < ou = à 14.  
 - **Large** : rating (groupe brut) > à 14.

## 11. COMMUNICATION RADIO

Excepté en cas d'urgence, un bateau ne doit ni effectuer de transmission radio pendant qu'il est en course ni recevoir de communications radio qui ne soient pas recevables par tous les bateaux. Cette restriction s'applique également aux téléphones portables.

## 12. PRIX

Remise des Prix sur le port de LOCQUIREC vers 18H00

## 13. DECISION DE COURRIR

La décision d'un concurrent de participer à une course ou de rester en course relève de sa seule responsabilité. En conséquence, en acceptant de participer à la course ou de rester en course, le concurrent décharge l'autorité organisatrice de toute responsabilité en cas de dommage (matériel et/ou corporel).

## 14. INFORMATIONS COMPLEMENTAIRES

Pour toutes informations complémentaires, veuillez contacter l'Ecole de Voile de Locquirec.



# GOULIAT CUP 2021

ZONE DE COURSE (Habitable)  
BAIE de LOCQUIREC - BAIE DE LANNION

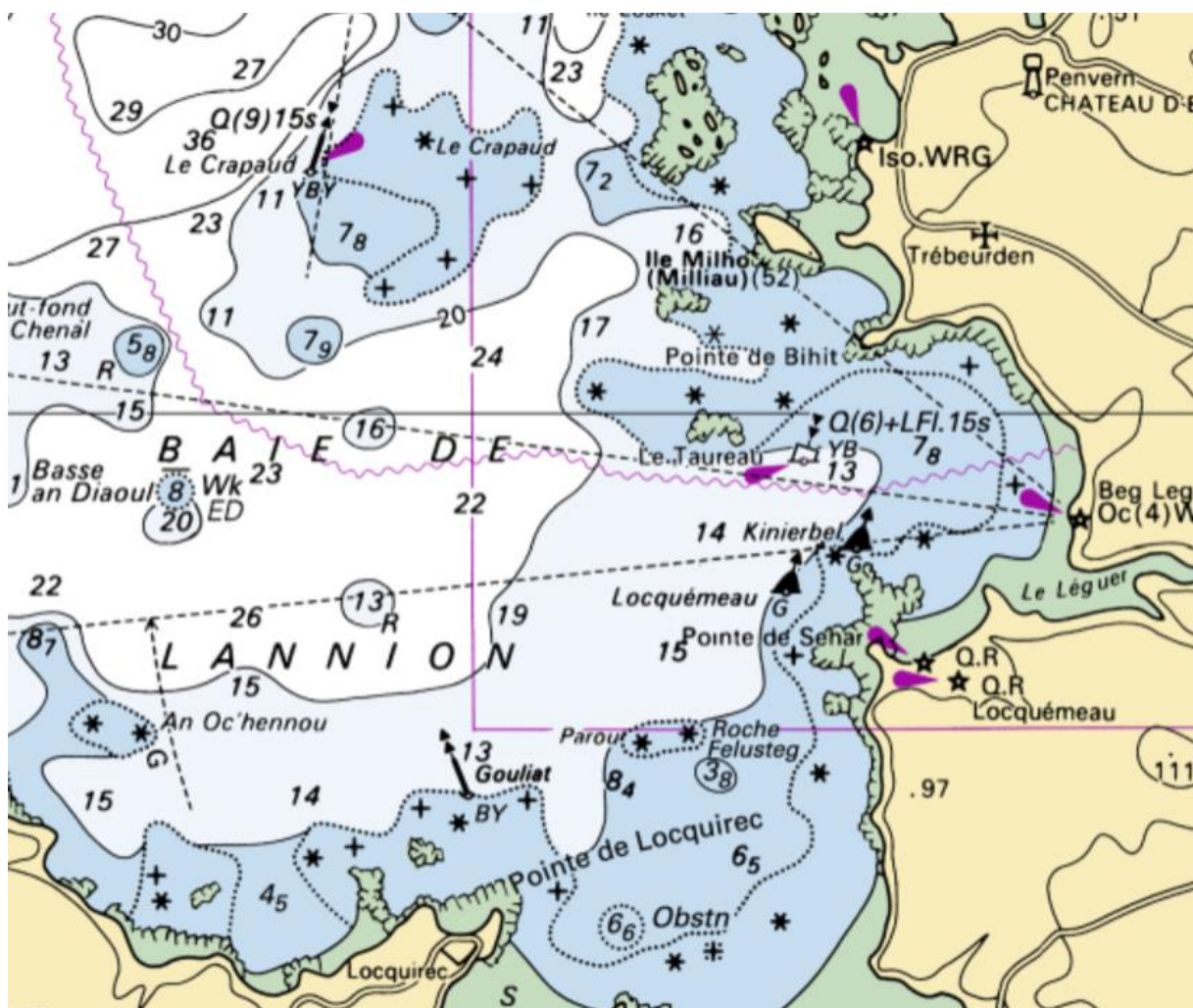

Extrait de la carte du SHOM Cartes du SHOM 7124 et 7151 (Parcours en Baie de Lannion)

Informations complémentaires :

**Marées et coefficients : Dimanche 1 août 2021**

**PM : 12h41    BM : 19h07    Coefficients : 45/40**

**Canal VHF de course : 72 (VHF obligatoire)**

**Remise des Prix sur le port de LOCQUIREC vers 18H00**

**RAPPEL : Art 3 chapitre 1 des RCV : La décision d'un bateau de participer à une course ou de rester en course relève de sa seule responsabilité.**



**RAPPEL : Art 3 chapitre 1 des RCV : La décision d'un bateau de participer à une course ou de rester en course relève de sa seule responsabilité**

# GOULIAT CUP 2021

## ANNEXE ZONES DE COURSE (Raid Catamarans)



Informations complémentaires :

**Marées et coefficients : Dimanche 1 août 2021**

**PM : 12h41    BM : 19h07    Coefficients : 45/40**

**Canal VHF de course : 72**

**Remise des Prix sur le port de LOCQUIREC vers 18H00**

**Attention : Le Président du Comité de Course se réserve le droit d'annuler le Raid en fonction des conditions météorologiques du moment.**



**RAPPEL : Art 3 chapitre 1 des RCV : La décision d'un bateau de participer à une course ou de rester en course relève de sa seule responsabilité**

# GOULIAT CUP 2021

**ANNEXE ZONES DE COURSE (Dériveurs, Caravelles, P.A.V ...)**

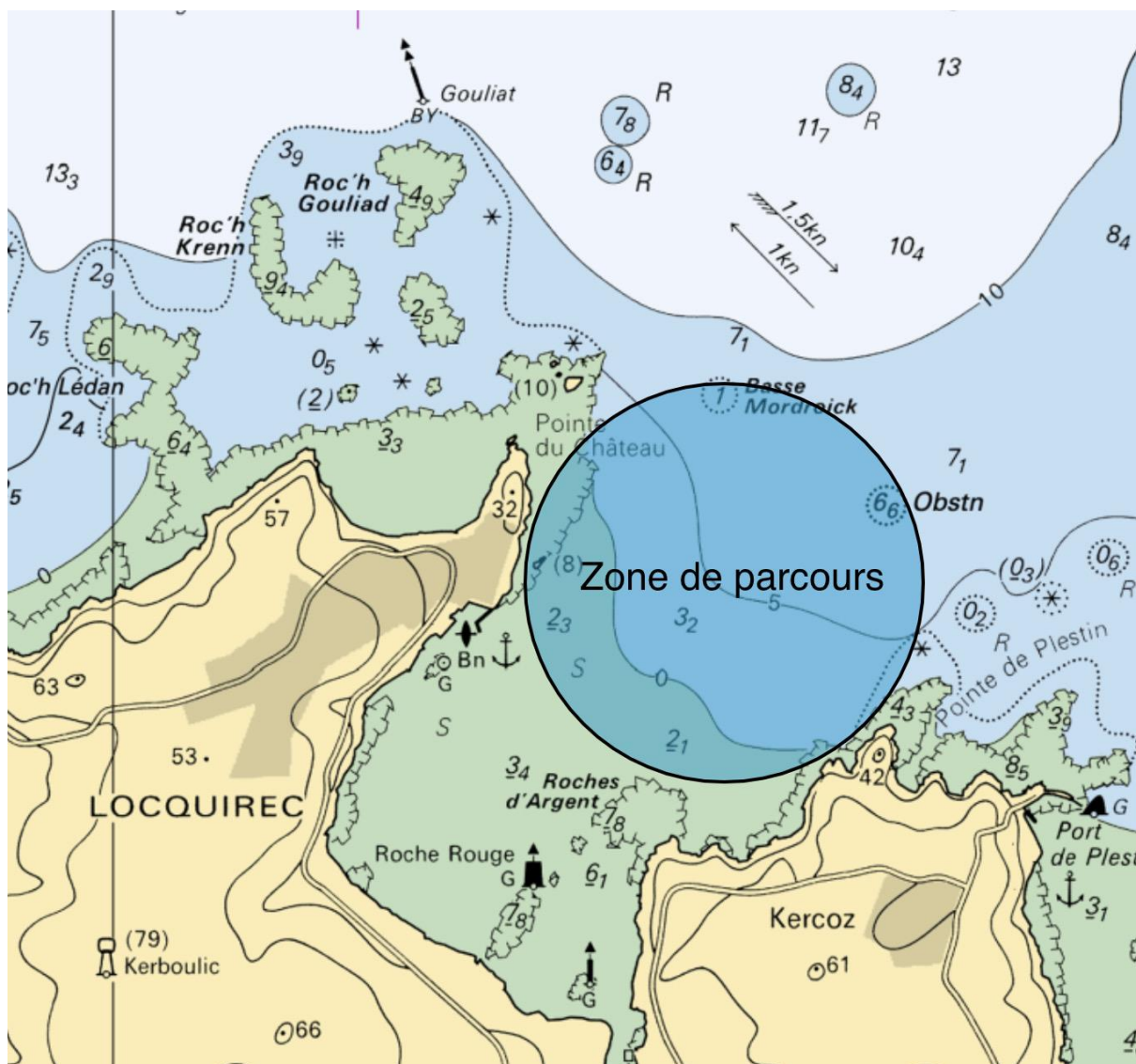

Informations complémentaires :

**Marées et coefficients : Dimanche 1 août 2021**

**PM : 12h41**

**BM : 19h07**

**Coefficients : 45/40**

**Canal VHF de course : 69**

**Remise des Prix sur le port de LOCQUIREC vers 18H00**