



AVIS DE COURSE

Championnat départemental du Finistère

Dimanche 11 Octobre 2020

Ecole de voile de Locquirec

(Grade 5B)

La mention « [DP] » dans une règle de l'avis de course (AC) signifie que la pénalité pour une infraction à cette règle peut, à la discrétion du jury, être inférieure à une disqualification.

1. REGLES

La régata est régie par :

- 1.1 Les règles telles que définies dans Les Règles de Course à la Voile (RCV)
- 1.3 Les règlements fédéraux.

3. ADMISSIBILITE ET INSCRIPTION

- 3.1 La régata est ouverte à :
 - 3.1.1 Tous les bateaux de la classe « Optimist », « Laser » et « Dériveur »
- 3.3 Présentation obligatoire de la licence 2020 « COMPETITION » ainsi que d'une autorisation parentale pour les mineurs.

4. DROITS A PAYER

Classe	Montant
Solitaire (<i>Optimist et Laser</i>)	10 €
Inter série Dériveurs (<i>temps compensé</i>)	20 €

5. PROGRAMME

- 5.1 Confirmation d'inscription :
Dimanche 11 Octobre 2020 de 9h00 à 11h00.
- 5.3 Jour de course (*incluant la course d'entraînement si nécessaire*)

Date	Heure du 1 ^{er} signal d'avertissement	Classe(s)
11/10/2020	12h00	Optimist, Laser, Dériveurs

- 5.4 Le dernier jour de la régata, aucun signal d'avertissement ne sera donné après 16H30.

6. INSTRUCTIONS DE COURSE (IC)

Les IC seront affichées sur les vitres de l'Ecole de Voile de LOCQUIREC.



7. LES PARCOURS

- 7.1 Les parcours seront de type construit.
- 7.2 L'emplacement de la zone de course est décrit en annexe.

8. SYSTEME DE PENALITE

La RCV 44.1 n'est pas modifiée.

Nota : Un arbitre « **JURY** » désigné par la FFV sera sur l'eau.

9. REGLES DE SECURITE

- 9.1 Le port du gilet de sauvetage est obligatoire sous peine d'exclusion.
L'émargement à la sortie et au retour se fera selon les modalités suivantes :

L'inscription vaudra émargement de départ.

L'émargement retour est par ailleurs obligatoire. [DP]

L'émargement sera situé devant l'accueil de l'Ecole de Voile de LOCQUIREC sauf modifications contraires de dernière minute. [DP]

Fermeture de l'émargement à l'heure limite du dépôt des réclamations.

Tout manquement à cette règle sera pénalisé de **20% du nombre des inscrits de sa classe** sans instruction (modification de la RCV 63.1. [DP]).

- 9.2 Un bateau qui abandonne doit le signaler au comité de course arrivée aussitôt que possible sous peine de pénalité. [DP]

10. PUBLICITE DE L'EPREUVE [DP]

Sans objet.

11. PRIX

Les 3 premiers de chaque série :

- Optimist benjamin
- Optimist minime
- Laser 4.7
- Laser Radial
- Laser Standard
- Inter série Dériveurs

Nota : Si moins de 5 bateaux, seul le premier a un prix.

12. DECISION DE COURIR

La décision d'un concurrent de participer à une course ou de rester en course relève de sa seule responsabilité. En conséquence, en acceptant de participer à la course ou de rester en course, le concurrent décharge l'autorité organisatrice de toute responsabilité en cas de dommage (matériel et/ou corporel).

« Annexe Avis de course »

ZONE DE COURSE

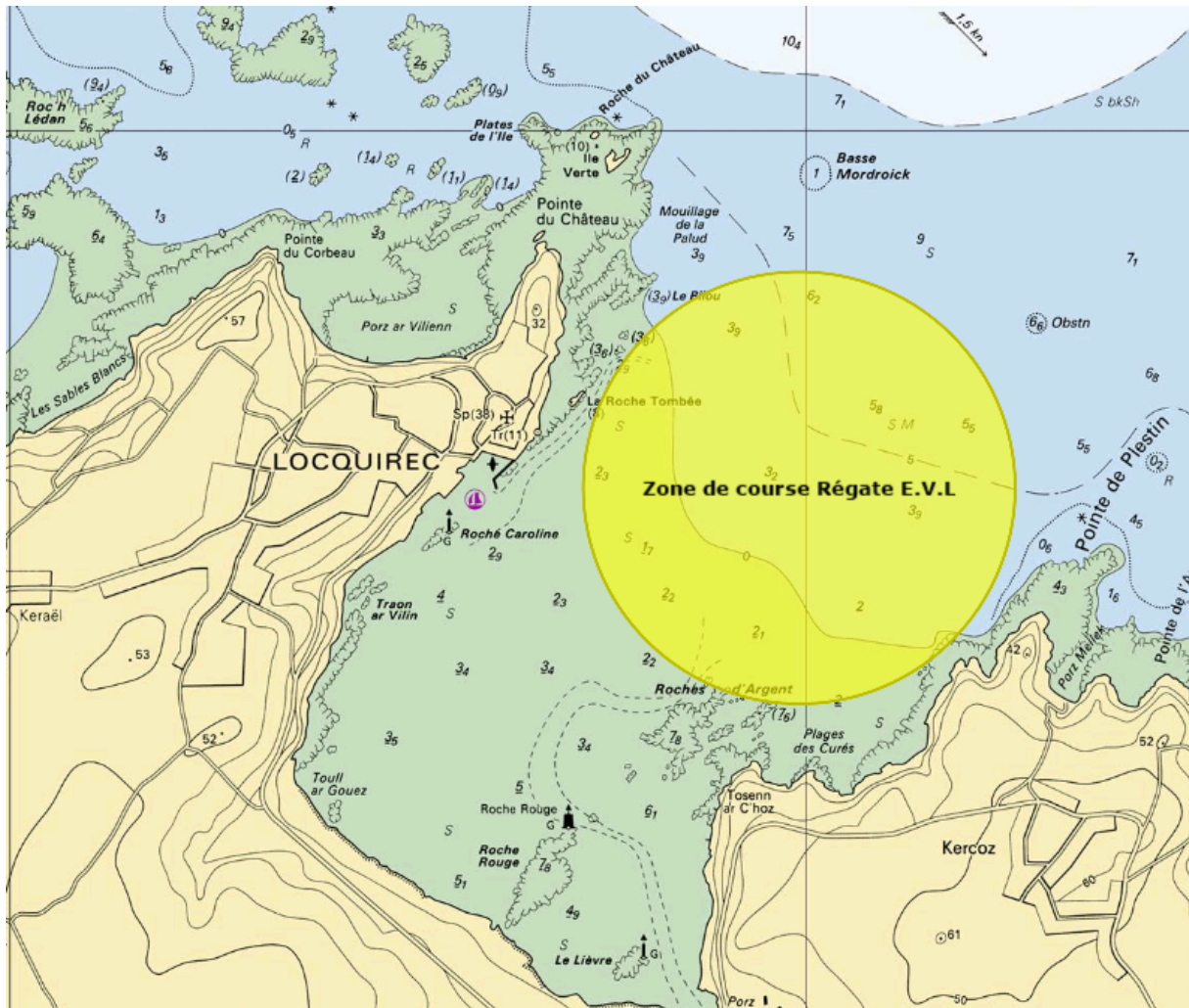

Informations complémentaires :

Marées et coefficient du Dimanche 11 octobre 2020

PM : 13h34 BM : 20h17 Coefficient : 32

Canal VHF de la course : 72

Remise des Prix à l'Ecole de Voile vers 17H00